



PERÚ:

OPORTUNIDADES DE
INVERSIÓN



ProInversión

Private Investment Promotion Agency - Peru

1

Fortalezas y Oportunidades

2

Portafolio de Proyectos

EVOLUCIÓN DE LA ECONOMÍA REGIONAL

PBI PPC 2000-2017
(Var. % promedio)

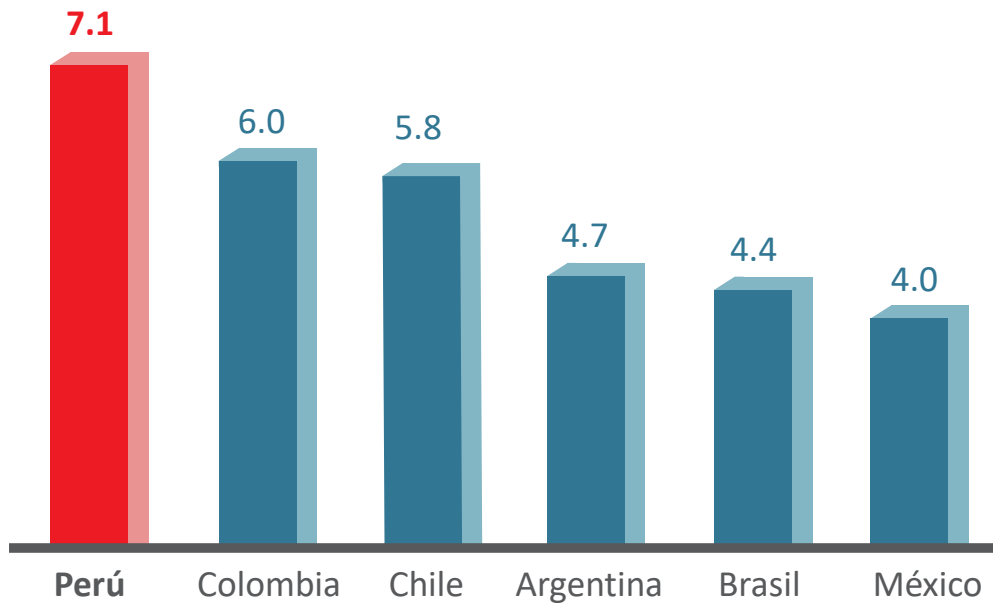

Inflación promedio 2000-2017
(Var. % del IPC)

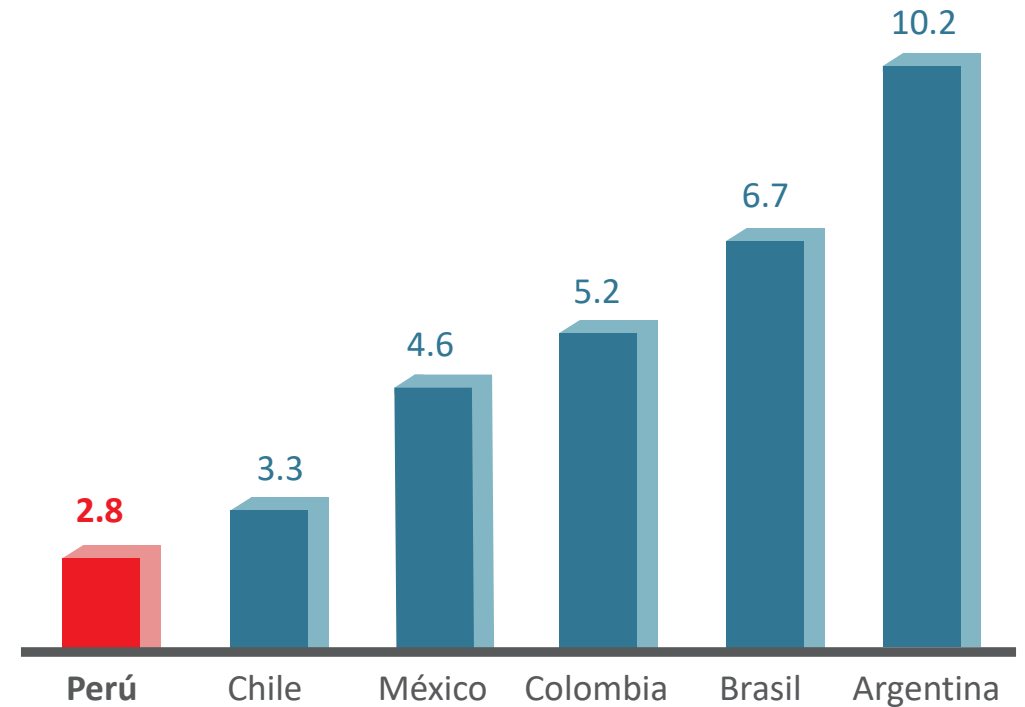

SOLIDEZ MACROECONÓMICA

Deuda Pública 2000 - 2017
(% PBI)

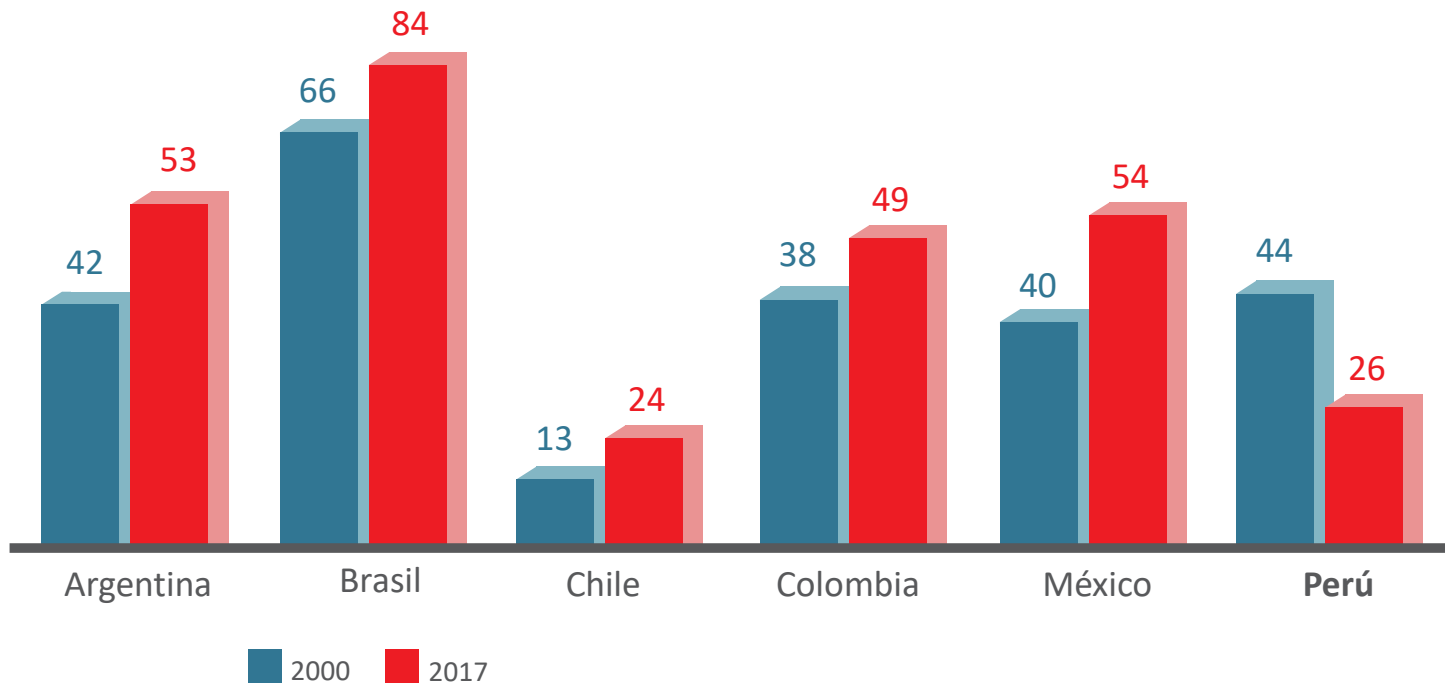

■ 2000 ■ 2017

Fuente: FMI, Standard & Poor's, Fitch Ratings y Moody's.

Riesgo País

País	Moody's	S&P	Fitch
	Aa3	A+	A
	A3	BBB+	BBB+
	A3	BBB+	BBB+
	Baa2	BBB-	BBB
	Ba2	BB-	BB-
	B2	B+	B

BRECHA EN INFRAESTRUCTURA 2016-2025

BRECHA POR SECTORES AL 2025

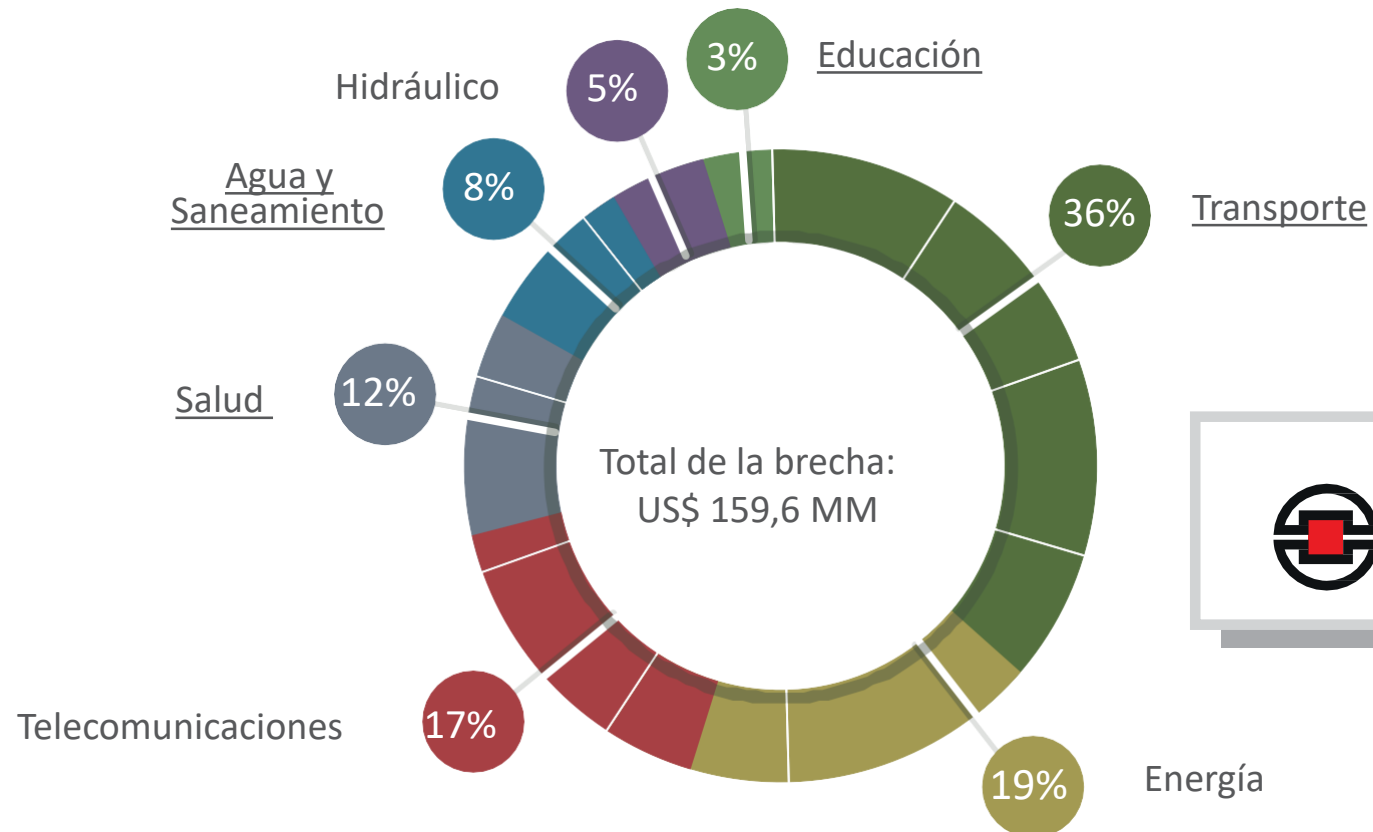

Pilar estratégico:



ProInversión

Agencia de Promoción de la Inversión Privada - Perú

SÓLIDO MARCO PARA LA INVERSIÓN EXTRANJERA



* Inversiones que requieren de autorización: Las ubicadas dentro de los 50 Km. de línea de frontera y las dirigidas a armas, municiones y explosivos. Asimismo, se requiere de un socio local mayoritario para las inversiones en transporte de cabotaje marítimo, así como en empresas de transporte aéreo.

PLAN ESTRATÉGICO:



PORTAFOLIO 2018-2020

50 PROYECTOS
 Inversión estimada:
US\$ 11.15 mil millones*

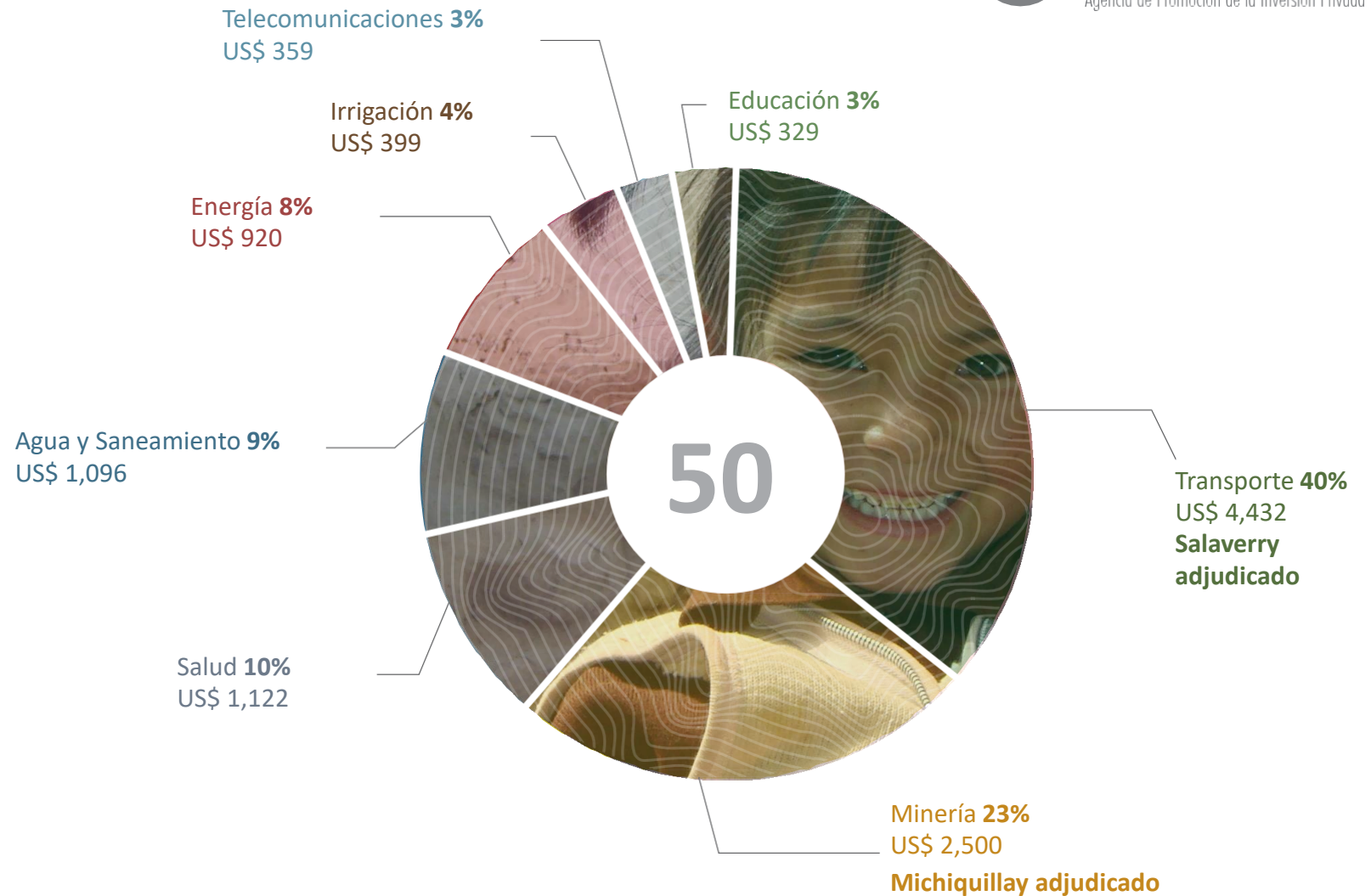

*No incluyen proyectos cuyos montos están por definirse.

RETOS 2018

INVERSIÓN ESTIMADA- US\$ 3,841MM

TRANSPORTES

MONTO: US\$ 229 MM

- Terminal Portuario de Salaverry - **Adjudicado**

TELECOMUNICACIONES

MONTO: US\$ 359 MM

- Banda Ancha Áncash, Arequipa, Huánuco, La Libertad, Pasco y San Martín

MINERÍA

MONTO: US\$2,500 MM

- Proyecto Minero Michiquillay - **Adjudicado**
- Proyecto Minero Colca*
- Proyecto Minero Jalaoca*

ENERGÍA

MONTO: US\$ 490MM

- Masificación de Uso de Gas Natural
- Línea Transmisión Carabayllo
- Compensador SE Trujillo

AGUA Y SANEAMIENTO

MONTO: US\$ 263 MM

- PTAR Titicaca

*Monto por definir.

RETOS 2018

18 PROYECTOS - US\$ 4,136 MM

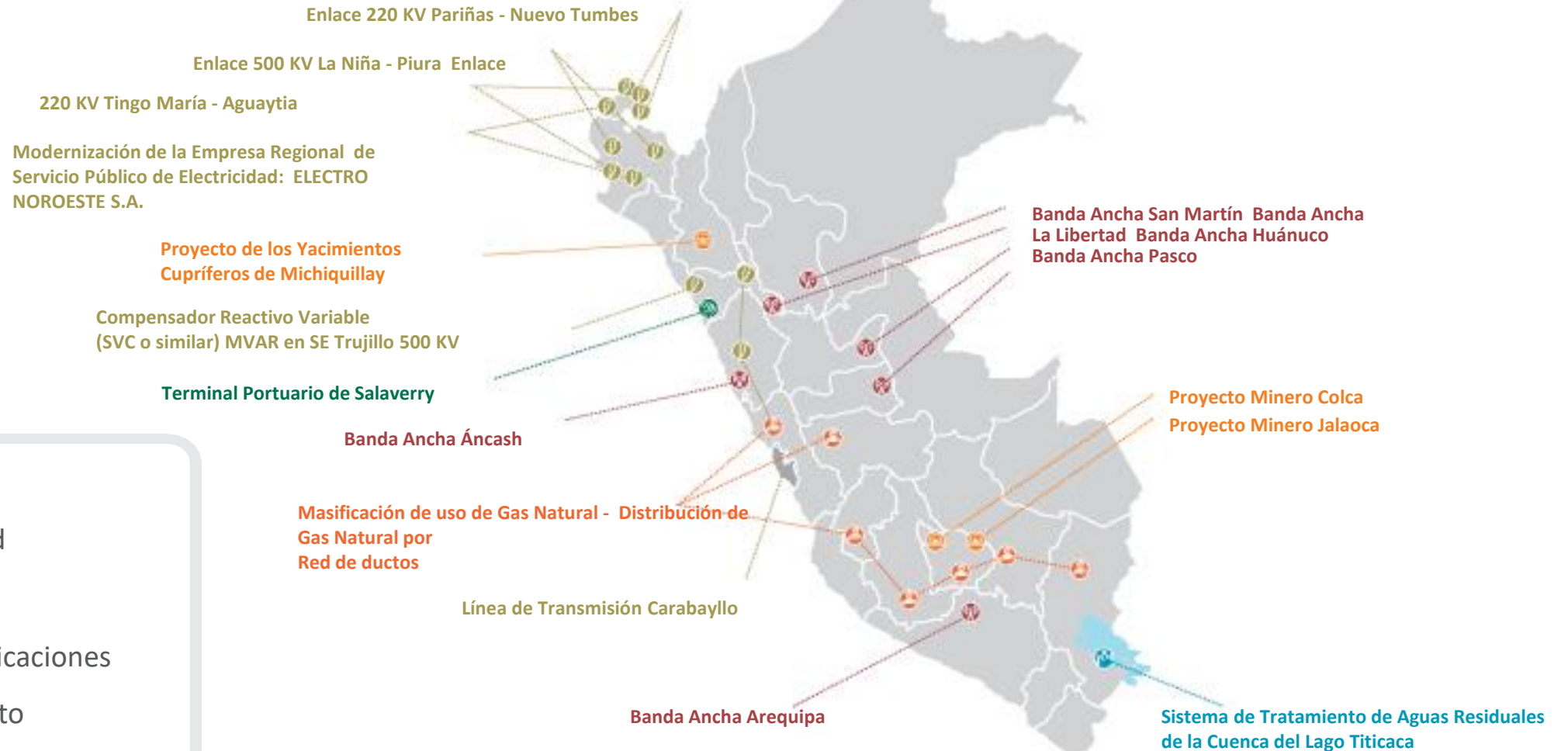
 Transporte

 Electricidad

 Minería

 Telecomunicaciones

 Saneamiento

 Hidrocarburos

RETOS 2019 - 2020

32 PROYECTOS - USD 7,315MM

TRANSPORTES

MONTO: USD 4,093 MM

- Longitudinal de la Sierra Tramo 4
- Ferrocarril Huancayo - Huancavelica
- Terminal Portuario de Chimbote
- Terminal Portuario de Marcona
- Otros proyectos viales

ENERGÍA

MONTO: USD 180 MM

- Sistema Integrado de Transporte del Gas - Zona Sur del País*
- LT Tingo María - Aguaytía 220 kV
- LT La Niña - Piura 500 kV
- LT Pariñas - Nueva Tumbes 220 kV

AGUA Y SANEAMIENTO

MONTO: USD 711 MM

- Obras de Cabecera
- PTAR Huancayo, Tambo y Chilca
- PTAR Puerto Maldonado
- Otros Proyectos

SALUD

MONTO: USD 1,057 MM

- ESSALUD Chimbote
- ESSALUD Piura
- Otros Proyectos

EDUCACIÓN

MONTO: USD 329 MM

- CER Ate – San Juan de Lurigancho
- CER Comas – San Martín de Porres
- CER Villa María del Triunfo
- CER Lima Metropolitana
- COAR Centro

IRRIGACIÓN

MONTO: USD 399 MM

- Afianzamiento Hídrico de Ica

CER: Colegios en riesgo

COAR: Colegios de alto rendimiento

*Monto por definir.

EVOLUCIÓN DE ADJUDICACIONES*

Evolución de Adjudicaciones **2011-2020**

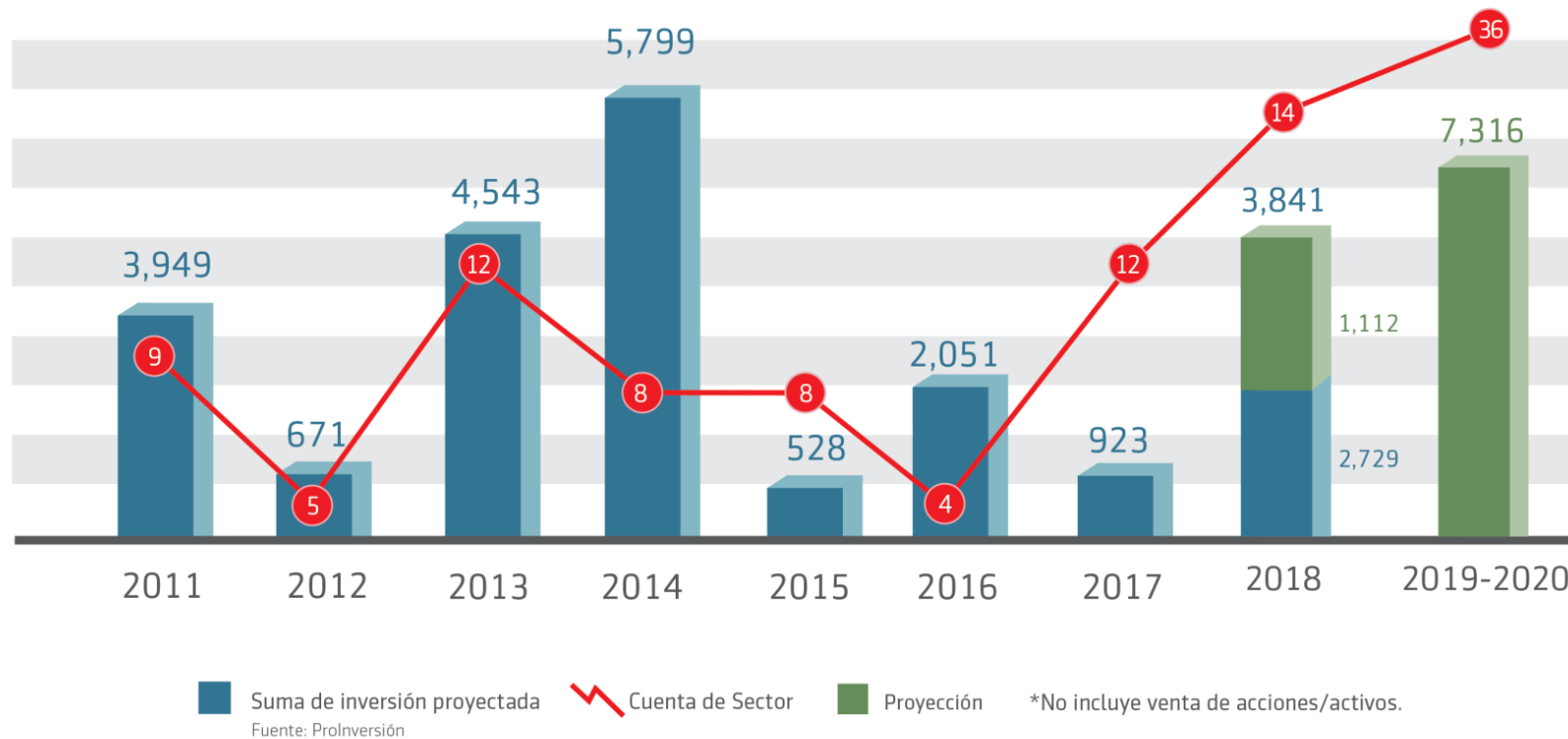

*No incluye venta de acciones/activos
 Fuente: Proinversion.



ProInversión

Agencia de Promoción de la Inversión Privada - Perú

Para mayor información, visitenos en:

<http://www.proinversion.gob.pe/peruinvest/>

WWW.PROINVERSION.GOB.PE



BRECHAS: AGUA

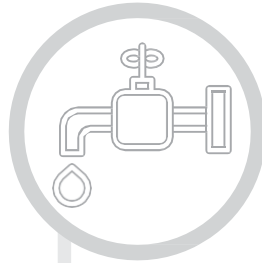

Inversiones en infraestructura de agua y saneamiento (En millones de US\$)

Rubros	2017 - 2021
Inversión en Ampliación de coberturas	
Agua	1,713
Alcantarillado	7,701
Tratamiento Aguas Residuales	2,285
Subtotal	11,699
Inversión en Rehabilitación	
Agua	1,230
Alcantarillado	1,128
Subtotal	2,358
Otros	537
Total Inversión	14,593

BRECHAS: SALUD



Inversión en establecimientos de salud (En millones de US\$)

Inversión Estimada	Nivel I	Nivel II	Nivel III
Costo de inversión (nueva o reposición)	448	1,100	1,075
Costo de rehabilitación y mejora	1,254	1,807	811
Costo de ampliación y mejora	492	688	198
Total	2,194	3,596	2,084
Inversión Estimada Total: 7,874			

BRECHAS: EDUCACIÓN

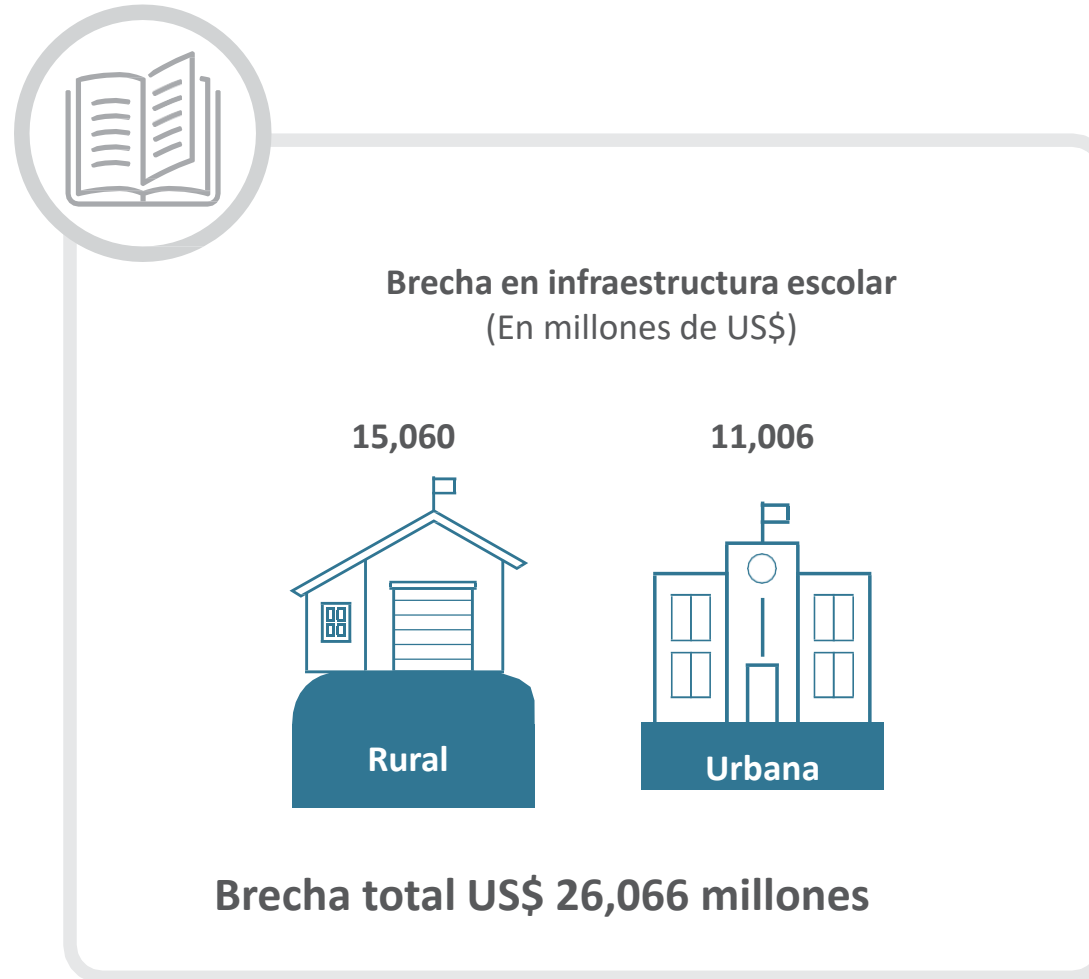

BRECHAS: TRANSPORTE



Calidad de infraestructura de transporte

Indicador	Puesto ¹	Puntaje ²
Pilar Infraestructura	86	3.8
Calidad de infraestructura vial	108	3.0
Calidad de infraestructura ferroviaria	87	2.0
Calidad de infraestructura portuaria	83	3.7
Calidad de infraestructura aeroportuaria	85	4.1



ProInversión

Agencia de Promoción de la Inversión Privada - Perú

WWW.PROINVERSION.GOB.PE