

Infraestructura para el desarrollo con Enfoque Regional integrada a una Visión Macroregional Transversal



INFRAESTRUCTURA PARA EL DESARROLLO

La inversión en infraestructura es un factor central en el desarrollo económico y social de cada nación, toda vez que potencia la eficiencia de la inversión pública y privada en la economía, facilita el funcionamiento eficaz de los mercados y apoya el crecimiento equilibrado de sus distintas regiones





Enfoque Regional

Conocimiento real de la problemática y las necesidades dentro de un contexto regional.

Con el único objetivo de brindar mejor calidad de vida a sus habitantes



Una Experiencia Exitosa: Junín Lidera en Inversión Pública al Cierre del SNIP

GOBIERNOS REGIONALES

Al 29 de diciembre de 2016, el Gobierno Regional de Junín lidera el ranking de viabilidad a nivel de gobiernos regionales, con una inversión declarada viable de S/ 1,384 millones en 341 PIP, seguido por el Gobierno Regional de Arequipa con S/ 1,316 millones en 82 PIP.

Gráfico N° 04:

Gobierno Regional: Viabilidad de Proyectos de Inversión Pública, Ene - dic* - 2016
(Millones S/, N° de PIP)

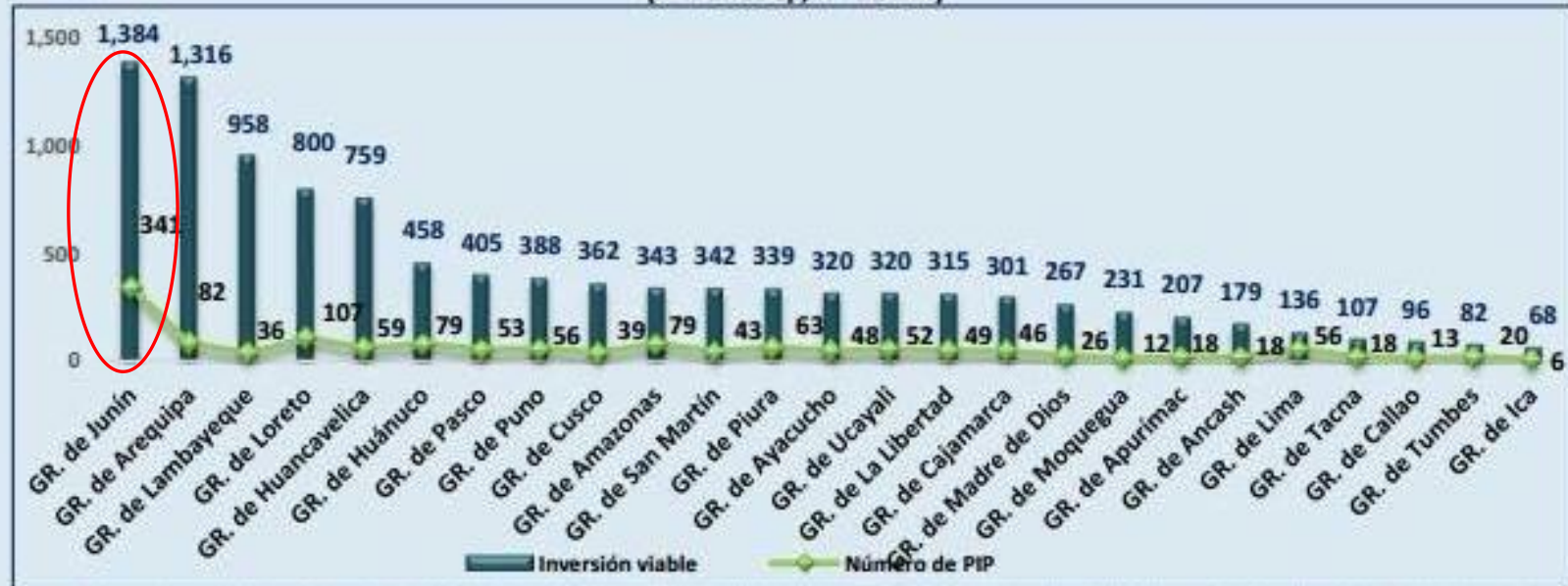

Fuente: Banco de Proyectos – MEF-DGIP-DIRSE-UCGI. *Al 29 de diciembre del 2016, Se consideran PIP viables y activos a la fecha.

Infraestructura en Salud

HOSPITALES CULMINADOS

- Hospital Daniel Alcides Carrión de Huancayo

Presupuesto S/. 180 millones



Infraestructura en Salud

EN EJECUCIÓN

- Hospital de Regional de Enfermedades Neoplásicas
Presupuesto S/. 220 millones



Infraestructura en Salud

- Hospital Materno Infantil KOICA de Yurinaki

Presupuesto S/. 20 millones



- Hospital de Mazamari

Presupuesto S/. 8 millones



Infraestructura en Salud

EN EJECUCIÓN

- Hospital El Carmen de Huancayo
Presupuesto S/. 156 millones



Infraestructura en Salud

EN EJECUCIÓN

- Hospital de Pichanaki - Chanchamayo
Presupuesto S/. 88 millones



Infraestructura en Salud

EN LICITACION

- Hospital Manuel Higa Arakaki-Satipo

Presupuesto S/. 120 millones



- Hospital de Pangoa

Presupuesto S/. 80 millones





Infraestructura en Salud

Proyectos de Pre Inversión Viables (Perfiles Recargados)

- ▶ Hospital de Apoyo de Junín
- ▶ Hospital Domingo Olabegoya de Jauja
- ▶ Hospital La Libertad

En Elaboración

- ▶ Hospital de Chilca
- ▶ Hospital David Guerrero Duarte de Concepción

Infraestructura Vial

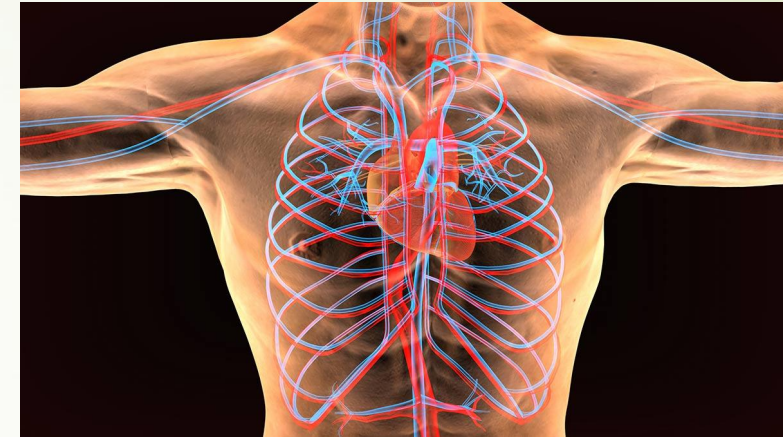
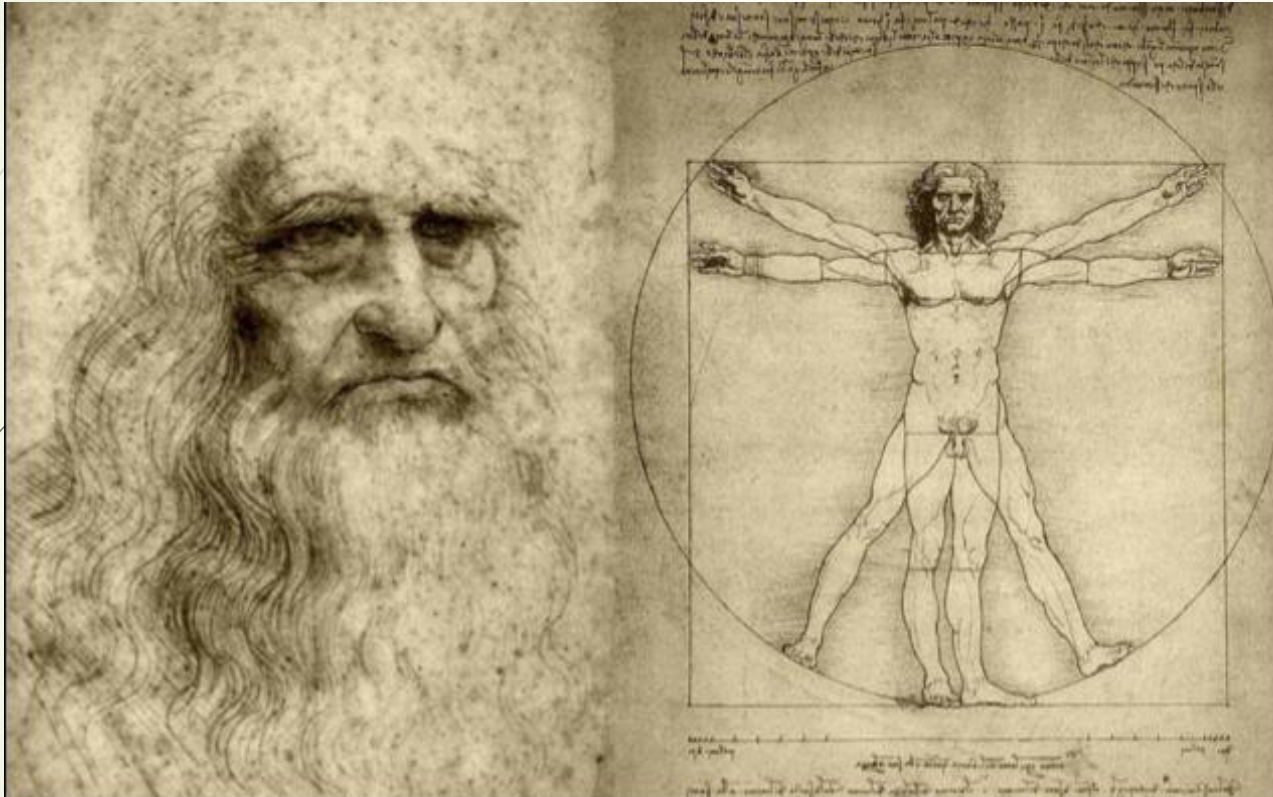

Un buen sistema de irrigación sanguínea con adecuadas venas y arterias permite al organismo un buen desempeño y alto rendimiento.

Un buen sistema de Conectividad Vial en todos sus niveles permite un buen Desarrollo de los pueblos y generan los mas altos rendimientos traducidos en desarrollo económico social y productivo

Infraestructura Vial

En Ejecución

- Carretera Chupuro - Chongos Alto - Huasicancha
Presupuesto S/. 90 millones



Infraestructura Vial

En Ejecución

- Carretera Huayaoniocc - Huasahuasi
Presupuesto S/. 21 millones



Infraestructura Educativa

Colegio Emblemático Santa Isabel de
Huancayo

Presupuesto S/. 103 millones



Infraestructura Educativa

Institucion educativa San Francisco de Asis -
Ocopilla

Presupuesto S/. 15 millones



Infraestructura Educativa

Institucion educativa Ricardo Menendez- El Tambo - Huancayo

Presupuesto S/. 15 millones



Infraestructura Educativa



**Cerrando Brechas Sociales
con mas de 177 Instituciones
Educativas**

SIERRA	115,174 Hab.
SELVA	52,040 Hab.
VRAEM	14,487 Hab.



Visión Macroregional Transversal

PLAN DE DEMARCACIÓN GEOGRÁFICA DE 1984

Fue planteado por Javier Pulgar Vidal con la idea de que cada macrorregión tenga territorios en la costa, sierra y selva.



Javier Pulgar Vidal (Huánuco 1911-Lima 2003) aportó importantes estudios con respecto a la geografía peruana.

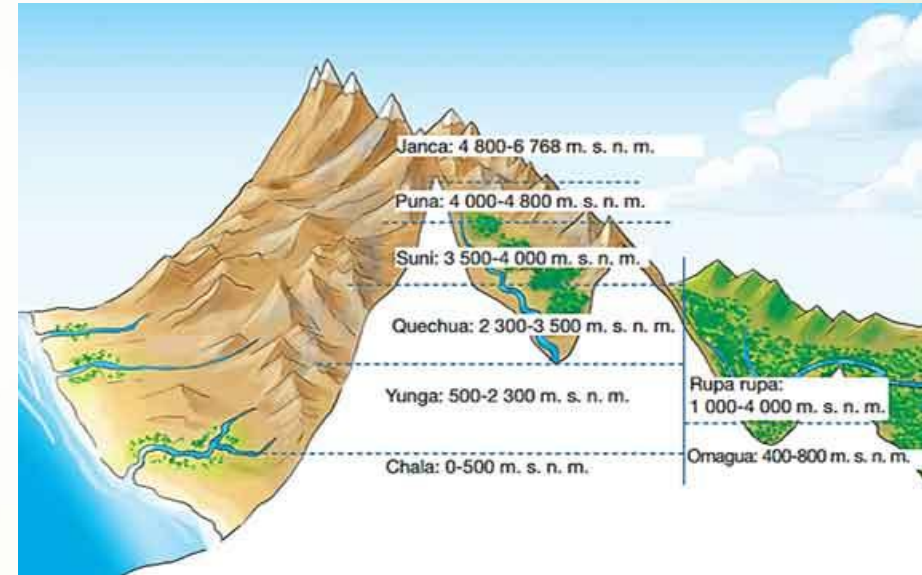
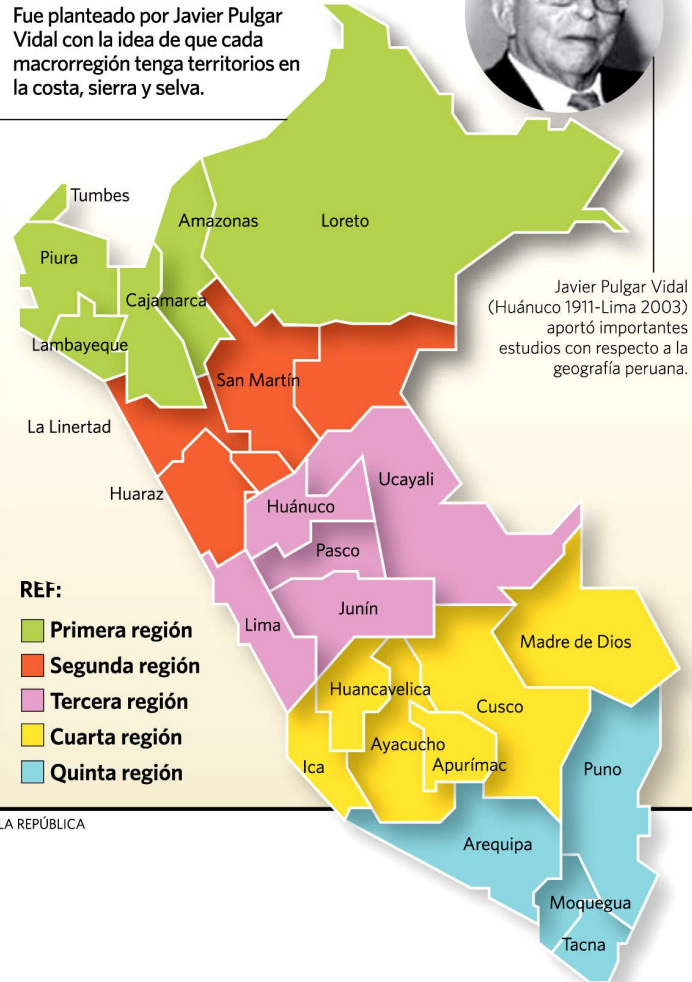

Visión Macroregional Transversal una Realidad basada en la Tesis de Javier Pulgar Vidal la PACA



- Autopista 4 carriles del Centro
- Carretera Alternativa Lima – Cieneguilla – Reserva Paisajística Nor Yauyos Cochas – Pachacayo, Junín
- Carretera Huancavelica, Tipicocha, Cañete – Lima
- Carretera Lima Canta – Huayllay, Pasco.



- Fortalecimiento del sistema aeroportuario de la macro región.
- Fortalecimiento del sistema ferroviario y gestión de la Interoceánica Ferroviaria Perú – Brasil
- Nuevas Carreteras Centrales (Lado Norte, Lado Centro y Lado Sur)

Transparencia de gestión en audiencias públicas y cabildos abiertos en estadios





Gracias...